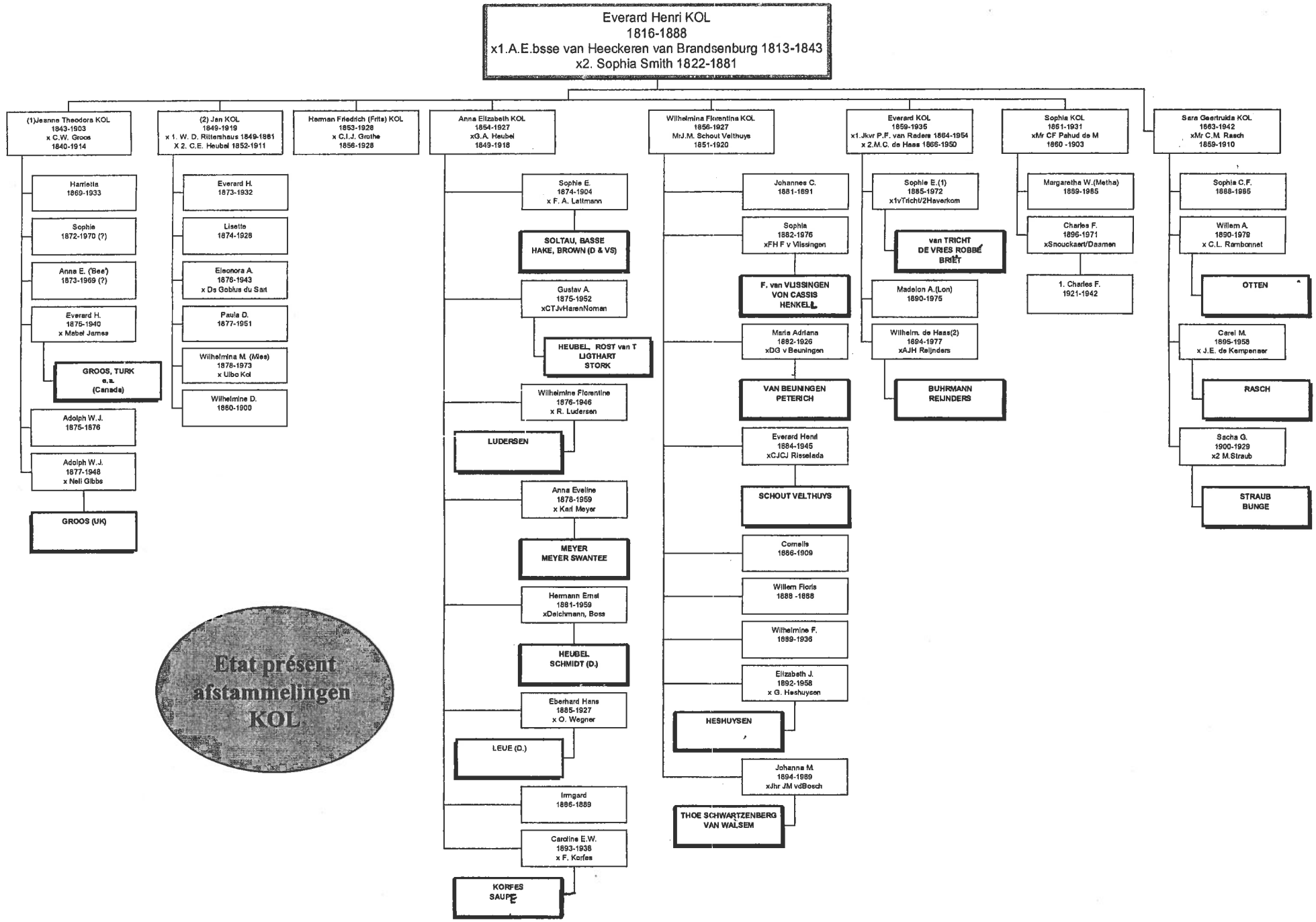
Everard Henri KOL
1816-1888
x1.A.E.bsse van Heeckeren van Brandsenburg 1813-1843
x2. Sophia Smith 1822-1881
(1)Jeanne Theodora KOL 1843-1903 x C.W. Groos 1840-1914
(2) Jan KOL 1849-1919 x 1. W. D. Rittershaus 1849-1881 X 2. C.E. Heubel 1852-1911
Herman Friedrich (Frits) KOL 1853-1928 x C.I.J. Grothe 1856-1928
Anna Elizabeth KOL 1854-1927 xG.A. Heubel 1849-1918
Wilhelmina Florentina KOL 1856-1927 MrJ.M. Schout Velthuys 1851-1920
Everard KOL 1859-1935 x1.Jkvr P.F. van Raders 1864-1954 x 2.M.C. de Haas 1866-1950
Sophia KOL 1861-1931 xMr CF Pahud de M 1860 -1903
Sara Geertruida KOL 1863-1942 xMr C.M. Rasch 1859-1910
Harrietta 1869-1933
Sophie 1872-1970 (?)
Anna E. ('Bee') 1873-1969 (?)
Everard H. 1875-1940 x Mabel James
GROOS, TURK e.a. (Canada)
Adolph W.J. 1875-1876
Adolph W.J. 1877-1948 x Nell Gibbs
GROOS (UK)
Everard H. 1873-1932
Lisette 1874-1928
Eleonora A. 1876-1943 x Ds Gobius du Sart
Paula D. 1877-1951
Wilhelmina M. (Mies) 1878-1973 x Ulbo Kol
Wilhelmine D. 1880-1900
Sophie E. 1874-1904 x F. A. Lattmann
SOLTAU, BASSE HAKE, BROWN (D & VS)
Gustav A. 1875-1952 xCTJvHarenNoman
HEUBEL, ROST van T LIGTHART STORK
Wilhelmine Florentine 1876-1946 x R. Ludersen
LUDERSEN
Anna Eveline 1878-1959 x Karl Meyer
MEYER MEYER SWANTEE
Hermann Ernst 1881-1959 xDeichmann, Boss
HEUBEL SCHMIDT (D.)
Eberhard Hans 1885-1927 x O. Wegner
LEUE (D.)
Irmgard 1886-1889
Caroline E.W. 1893-1936 x F. Korfes
KORFES SAUPE
Johannes C. 1881-1891
Sophia 1882-1976 xFH F v Vlissingen
F. van VLISSINGEN VON CASSIS HENKELL
Maria Adriana 1882-1926 xDG v Beuningen
VAN BEUNINGEN PETERICH
Everard Henri 1884-1945 xCJCJ Risselada
SCHOUT VELTHUYS
Cornelis 1886-1909
Willem Floris 1888 -1888
Wilhelmine F. 1889-1936
Elizabeth J. 1892-1958 x G. Heshuysen
HESHUYSEN
Johanna M. 1894-1989 xJhr JM vdBosch
THOE SCHWARTZENBERG VAN WALSEM
Sophie E.(1) 1885-1972 x1vTricht/2Haverkom
van TRICHT DE VRIES ROBBÉ BRIËT
Madelon A.(Lon) 1890-1975
Wilhelm. de Haas(2) 1894-1977 xAJH Reijnders
BUHRMANN REIJNDERS
Margaretha W.(Metha) 1859-1985
Charles F. 1896-1971 xSnouckaert/Daamen
1. Charles F. 1921-1942
Sophia C.F. 1888-1985
Willem A. 1890-1979 x C.L. Rambonnet
OTTEN
Carel M. 1895-1958 x J.E. de Kempenaer
RASCH
Sacha G. 1900-1929 x2 M.Straub
STRAUB BUNGE
Etat présent afstammelingen KOL